

# MUEBLES DE OFICINA

## CATÁLOGO



<b>ESCRITORIOS GERENCIALES</b>	<b>1</b>
<b>ESCRITORIOS METALIC</b>	<b>5</b>
<b>LINEA ERGO</b>	<b>13</b>
<b>ESCRITORIOS MELAMINA</b>	<b>15</b>
<b>MESA PC</b>	<b>17</b>
<b>MUEBLES DE GUARDADO</b>	<b>18</b>
<b>MESAS DE REUNIÓN</b>	<b>26</b>
<b>RECEPCIONES</b>	<b>29</b>
<b>PUESTOS DE TRABAJO</b>	<b>32</b>

COLORES DEL MOBILIARIO A ELECCIÓN  
CONSULTE SIEMPRE DISPONIBILIDAD



# ASEF 01

Escritorio gerencial construido en melamina de 36mm con tapacantos de PVC de 2mm de espesor, combinada con melamina de 18mm de espesor.

Cuenta con una extensión baja tipo biblioteca empotrada de 4 cajones y estantes. Manija recta.

Regatones cromados.

Extensión derecha o izquierda.

## MEDIDAS

### Escritorio

200 x 80,0 x 75,0 (h) cm

### Extensión

189,8 x 40,0 x 65,8 (h) cm

### Total

200 x 200 x 75,0 (h) cm

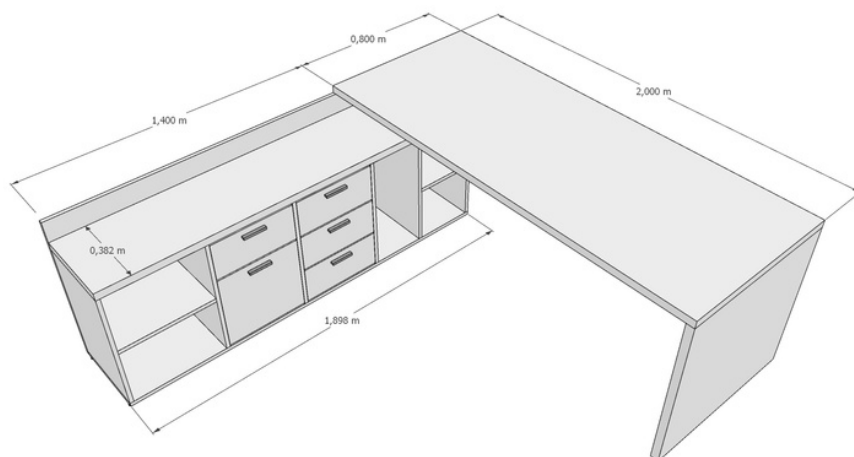

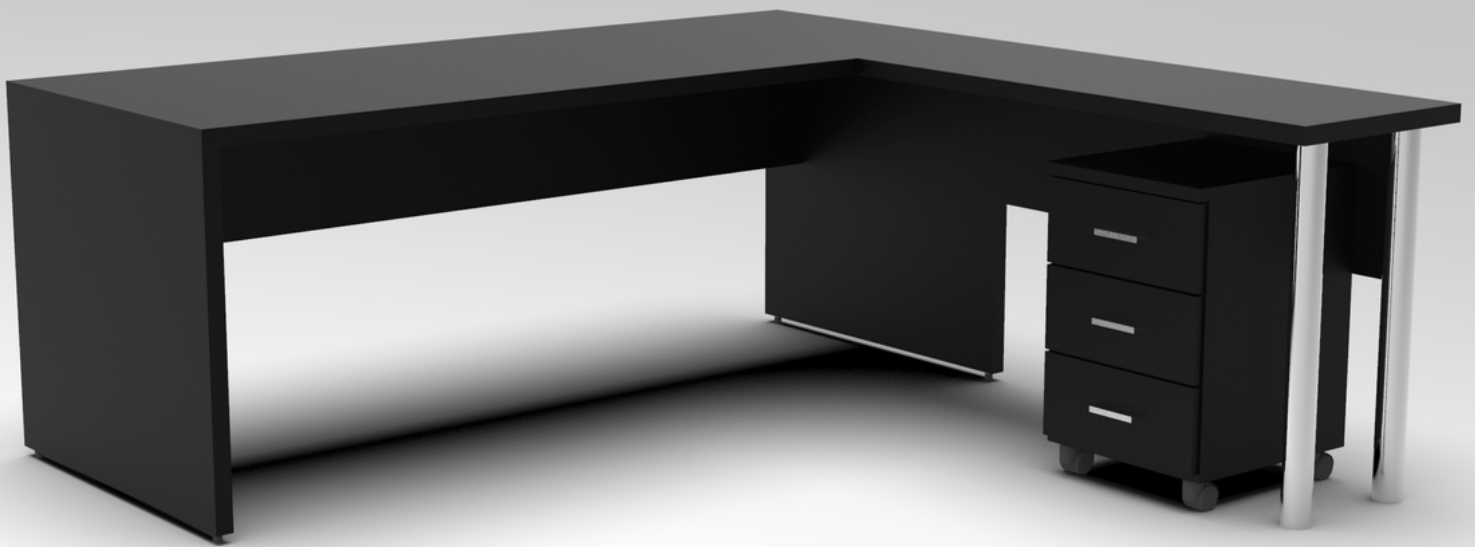

# ASEF 02

Escritorio gerencial construido en melamina de 36mm con tapacantos de PVC de 2mm de espesor. Cuenta con una extensión lateral alta con patas de caño cromadas, cajonera rodante de 3 cajones con tapa de 25mm y estructura de 18mm.

Manijas rectas.

Regatones cromados.

Extensión derecha o izquierda.

## MEDIDAS

Escritorio

200 x 80,0 x 75,0 (h) cm

Extensión

120 x 45,0 x 75,0 (h) cm

Total

200 x 200 x 75,0 (h) cm

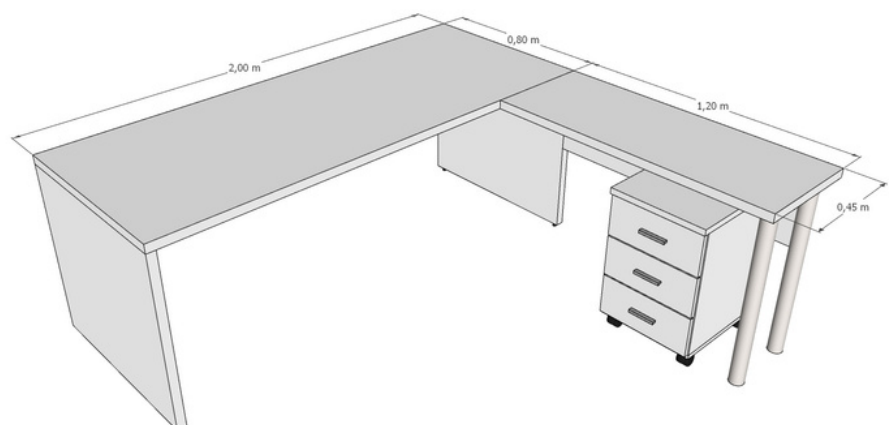



# ASEF 03

Escritorio gerencial construido en melamina de 36mm con tapacantos de PVC de 2mm de espesor, combinada con melamina de 18mm de espesor.

Cuenta con una extensión lateral con cajonera pedestal.

Manijas rectas.

Regatones cromados.

Extensión derecha o izquierda.

## MEDIDAS

Escritorio

200 x 80,0 x 75,0 (h) cm

Extensión

180 x 45,0 x 65,0 (h) cm

Total

200 x 180 x 75,0 (h) cm

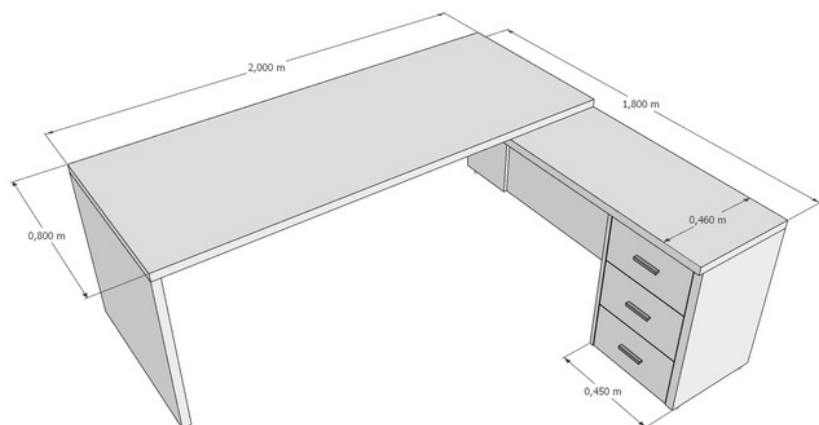



# ASEF METALIC

Escritorio gerencial construido en melamina de 36mm con tapacantos de PVC de 2mm de espesor, combinada con melamina de 18mm de espesor. Caño 60\*30.  
Cuenta con una extensión baja tipo biblioteca empotrada de 3 cajones y estantes.  
Manijón "J" de aluminio.  
Regatones cromados.  
Extensión derecha o izquierda.

## MEDIDAS

### Escritorio

200 x 80,0 x 75,0 (h) cm

### Extensión

140 x 40,0 x 65,0 (h) cm

### Total

200 x 190 x 75,0 (h) cm

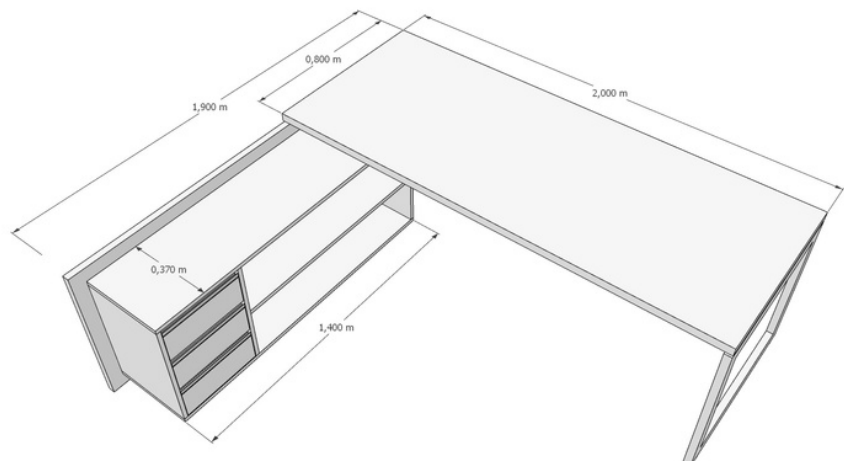



# METALIC PATA ABIERTA

Escritorio Metalic construido en melamina de 18mm/25mm/36mm con tapacantos de PVC de 2mm de espesor. Color liso o nature.

Patas abiertas de caño 40\*40. Color: Blanco, Negro o Aluminio.

Travesaños metálicos.

Totalmente desmontable.

## MEDIDAS

120 x 70,0 x 75,0 (h) cm

135 x 70,0 x 75,0 (h) cm

150 x 70,0 x 75,0 (h) cm

180 x 70,0 x 75,0 (h) cm

# COMBINACIÓN CON EXTENSIONES

Extensión alta - derecha o izquierda.



Extensión alta + cajonera pedestal - derecha o izquierda..



Extensión baja tipo biblioteca (140 x 40 x 62 (h) cm) - derecha o izquierda.







# METALIC PATA CERRADA

Escritorio Metalic construido en melamina de 18mm/25mm/36mm con tapacantos de PVC de 2mm de espesor. Color liso o nature.

Patas cerradas de caño 40\*40. Color: Blanco, Negro o Aluminio.

Travesaños metálicos.

Totalmente desmontable.

## MEDIDAS

120 x 70,0 x 75,0 (h) cm

135 x 70,0 x 75,0 (h) cm

150 x 70,0 x 75,0 (h) cm

180 x 70,0 x 75,0 (h) cm

# COMBINACIÓN CON EXTENSIONES

Extensión alta - derecha o izquierda.



Extensión alta + cajonera pedestal - derecha o izquierda.



Extensión baja tipo biblioteca (140 x 40 x 62 (h) cm) - derecha o izquierda.





# ESCANDINAVO

Escritorio Metalic construido en melamina de 18mm/25mm/36mm con tapacantos de PVC de 2mm de espesor. Color liso o nature.

Patas de caño escandinavas 40\*40 | 60\*30. Color: Blanco, Negro o Aluminio.

Travesaños metálicos.

Totalmente desmontable.

Regatones cromados.

## MEDIDAS

120 x 70,0 x 75,0 (h) cm

135 x 70,0 x 75,0 (h) cm

150 x 70,0 x 75,0 (h) cm

180 x 70,0 x 75,0 (h) cm

# COMBINACIÓN CON EXTENSIONES

Extensión alta - derecha o izquierda.



Extensión alta + cajonera pedestal - derecha o izquierda.



Extensión baja tipo biblioteca (140 x 40 x 62 (h) cm) - derecha o izquierda.





# ESCANDINAVO MIX

Escritorio Escandinavo Metalic construido en melamina de 18mm/25mm/36mm con tapacantos de PVC de 2mm de espesor. Tapa lisa o color. Estructura metalica reforzada combinada con madera natural, caño 60\*30. Color Blanco, Negro o Aluminio. Travesaños metálicos. Escritorio totalmente desmontable. Regatones cromados.

## MEDIDAS

120 x 70,0 x 75,0 (h) cm

135 x 70,0 x 75,0 (h) cm

150 x 70,0 x 75,0 (h) cm

180 x 70,0 x 75,0 (h) cm

# COMBINACIÓN CON EXTENSIONES

Extensión alta - derecha o izquierda.

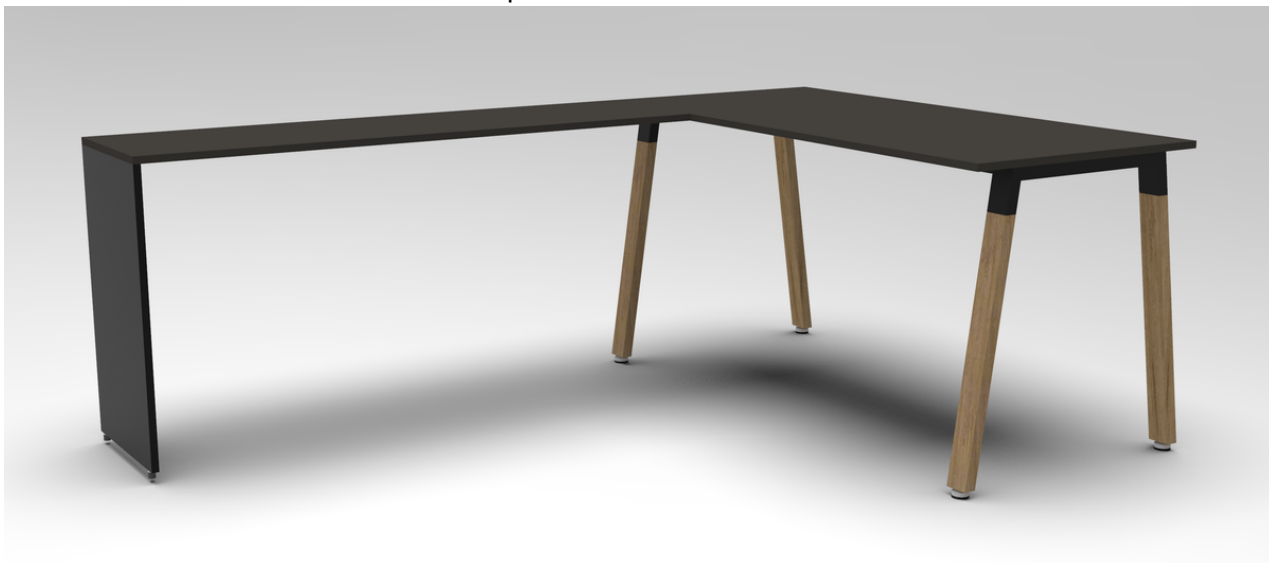

Extensión alta + cajonera pedestal - derecha o izquierda.



Extensión baja tipo biblioteca (140 x 40 x 62 (h) cm) - derecha o izquierda.

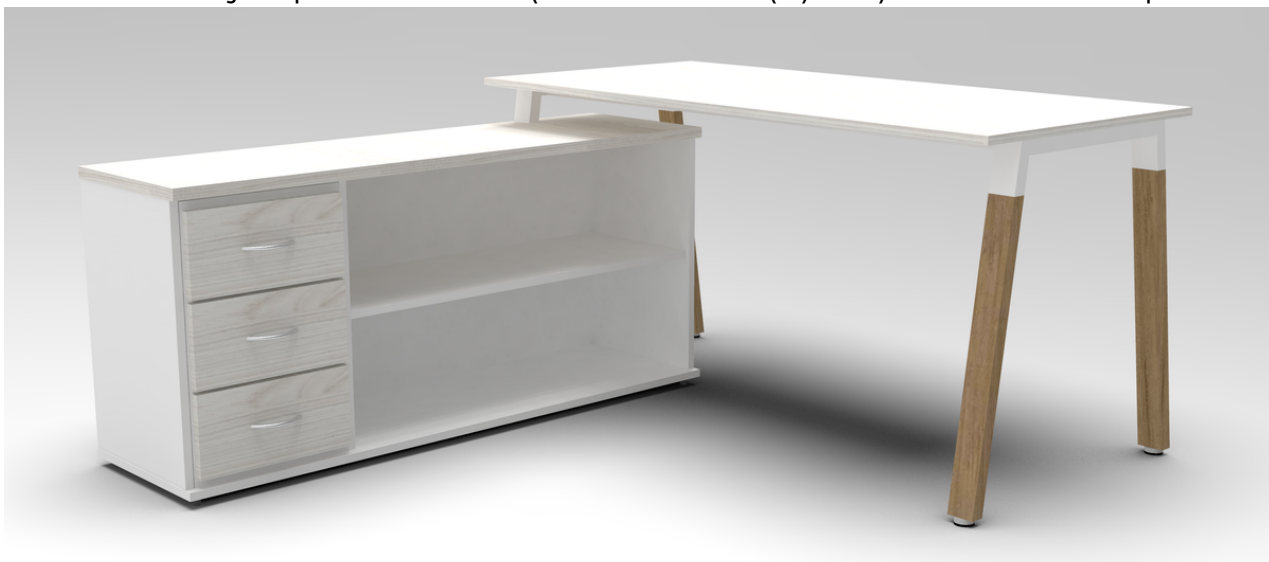



# ERGO

Línea Ergonómica construida totalmente en melamina de 25mm con tapacantos de PVC de 2mm de espesor.

Extensión Derecha o Izquierda.

Regatones negros.

## MEDIDAS

120 x 110 x 75,0 (h) cm

135 x 110 x 75,0 (h) cm

150 x 110 x 75,0 (h) cm

## MEDIDAS EXTENSIÓN

60 x 42 x 75,0 (h) cm

90 x 42 x 75,0 (h) cm

120 x 42 x 75,0 (h) cm

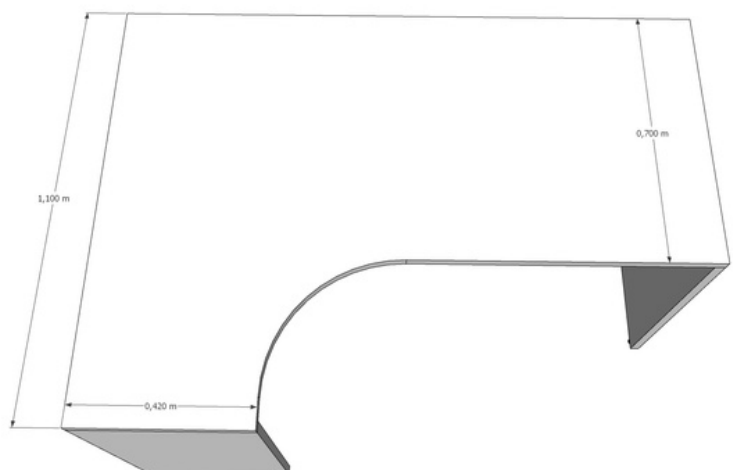

# OPCIONALES:

Cajonera de 2 cajones con cerradura en el primer cajón - der/izq.



Extensión alta - derecha o izquierda.

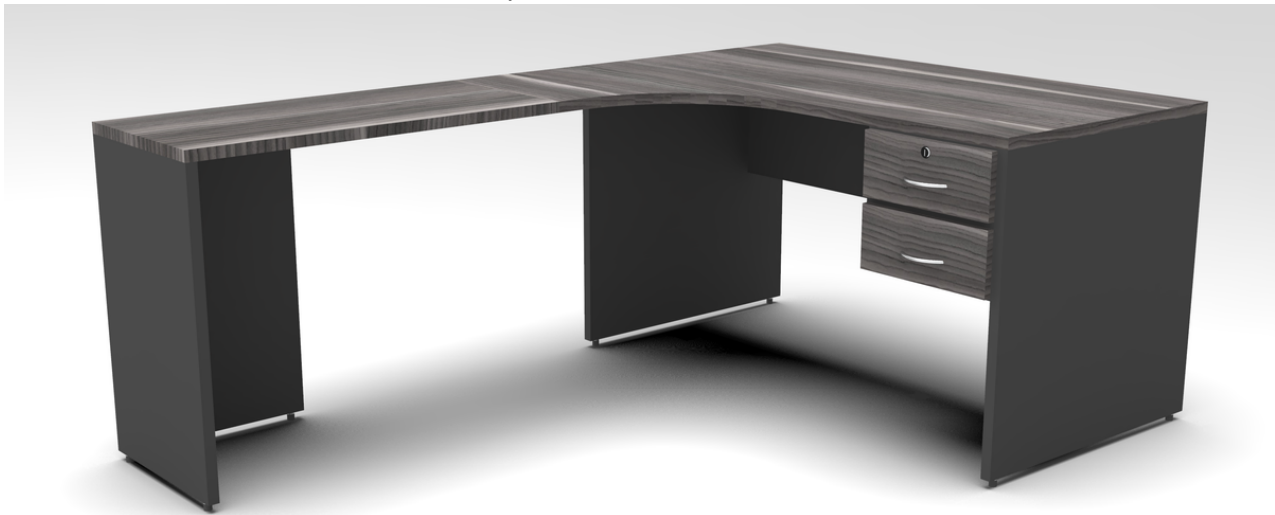

Extensión alta + cajonera pedestal - derecha o izquierda.





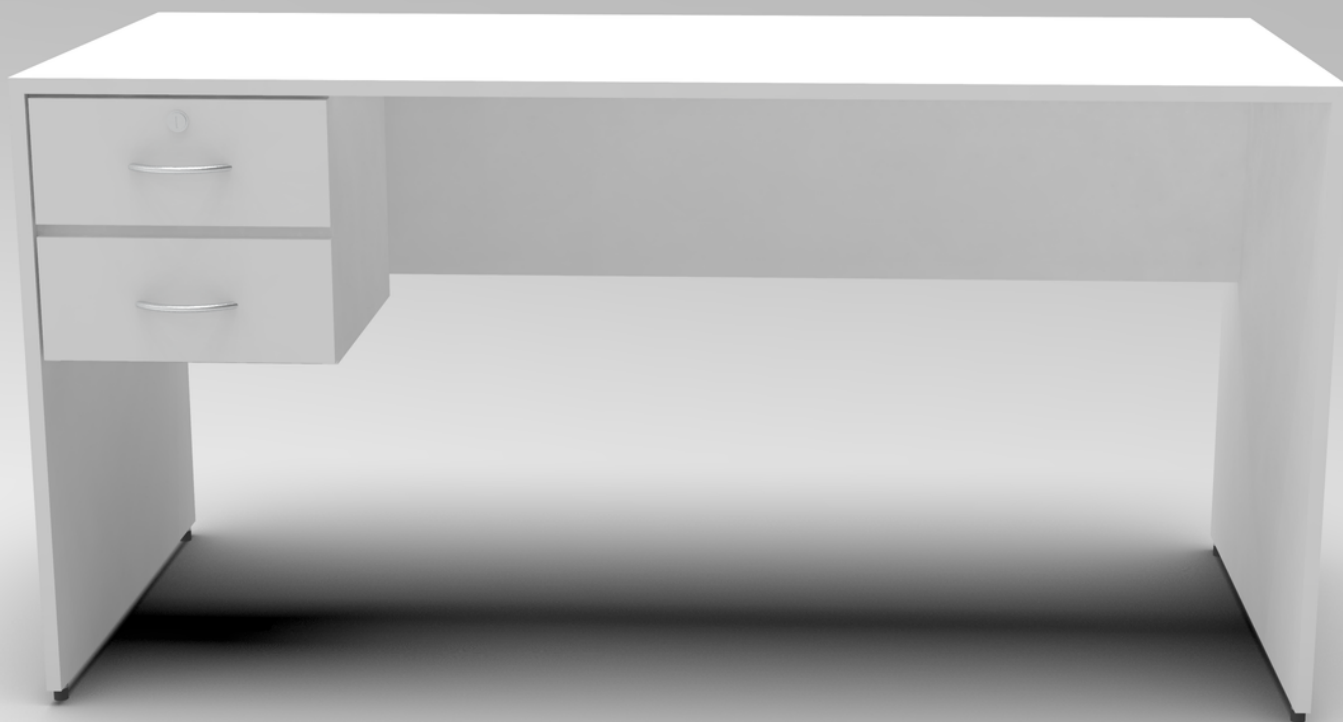

# ESCRITORIO SIMPLE

Escritorio simple con cajonera de 2 cajones, cerradura en el primer cajón.  
Construido en melamina, tapa con cantos de PVC de 2mm de espesor y estructura con cantos de 0,45mm de espesor.

Regatones Negros.

Medidas cajonera de 2 cajones: 34,5 x 38 x 31,5 (h) cm

## LÍNEAS:

**GB:** Tapa 18mm - Estructura 18mm | Manija curva

**LO:** Tapa 25mm - Estructura 18mm | Manija recta

**ZA:** Tapa 25mm - Estructura 25mm | Manija recta

**ZA PREMIUM:** Tapa 36mm - Estructura 25mm | Manija recta

## MEDIDAS:

120 / 135 / 150 X 70 X 75 (h)

120 / 135 / 150 X 70 X 75 (h)

120 / 135 / 150 / 180 X 70 X 75 (h)

150 / 180 X 70 X 75 (h)

# COMBINACIÓN CON EXTENSIONES:

Extensión alta - derecha o izquierda.



Extensión alta + cajonera pedestal - derecha o izquierda.



Extensión baja tipo biblioteca (140 x 40 x 62 (h) cm) - derecha o izquierda.





# MESA PC

Mesa de PC con bandeja porta teclado y porta gabinete. Construido en melamina, tapa de color o lisa con cantos de PVC de 2mm de espesor y estructura lisa con cantos de 0,45mm de espesor.

Regatones Negros.

**Se puede adicionar como extensión de un escritorio.**

## LÍNEAS:

**GB:** Tapa 18mm - Estructura 18mm | Manija curva

**LO:** Tapa 25mm - Estructura 18mm | Manija recta

**ZA:** Tapa 25mm - Estructura 25mm | Manija recta

**ZA PREMIUM:** Tapa 36mm - Estructura 25mm | Manija recta

## MEDIDAS:

90 x 40 x 75 (h)



# ARMARIOS

Armarios contruidos en melamina con cantos de de PVC de 0,45 mm de espesor.  
Regatones negros.

## LÍNEAS:

**GB:** Tapa 18mm - Estructura 18mm | Manija curva

**LO:** Tapa 25mm - Estructura 18mm | Manija recta

**ARMARIO ALTO  
SIMPLE CON PUERTA**

40,0 x 45,0 x 164 cm | 18/25 mm  
40,0 x 45,0 x 200 cm | 18/25 mm



**ARMARIO ALTO  
SIMPLE SIN PUERTA**

40,0 x 45,0 x 164 cm | 18/25 mm  
40,0 x 45,0 x 200 cm | 18/25 mm



**ARMARIO ALTO  
DE DOBLE PUERTA**

40,0 x 45,0 x 164 cm | 18/25 mm  
40,0 x 45,0 x 200 cm | 18/25 mm



**ARMARIO ALTO  
DOBLE SIN PUERTA**

40,0 x 45,0 x 164 cm | 18/25 mm  
40,0 x 45,0 x 200 cm | 18/25 mm



**ARMARIO ALTO  
DE MEDIA PUERTA**

40,0 x 45,0 x 164 cm | 18/25 mm  
40,0 x 45,0 x 200 cm | 18/25 mm





# CAJONERAS Y ARCHIVOS

Cajoneras y archivos carpeta colgante construido en melamina, tapa con cantos de PVC de 2mm de espesor y estructura con cantos de 0,45mm de espesor.

Rieleras telescópicas.

Regatones negros y ruedas negras.

## LÍNEAS:

**GB:** Tapa 18mm - Estructura 18mm | Manija curva

**LO:** Tapa 25mm - Estructura 18mm | Manija recta

## CAJONERAS

- Cajonera rodante de 3 cajones - 40 x 45 x 62 (h) cm
- Cajonera pedestal con o sin tapa de cuatro cajones- 40 x 39 x 75 (h) cm

## ARCHIVO CARPETA COLGANTE

- Archivo carpeta colgante de dos cajones - 48 x 45 x 75 (h) cm
- Archivo carpeta colgante de cuatro cajones - 48 x 45 x 1350 (h) cm



# BIBLIOTECAS BAJAS

Bibliotecas construidas en melamina, tapa con tapacantos de 2 mm de espesor, estructura con tapacantos de 0,45 mm de espesor. Regatones negros.

## LÍNEAS:

**GB:** Tapa 18mm - Estructura 18mm | Manija curva

**LO:** Tapa 25mm - Estructura 18mm | Manija recta





## **BIBLIOTECA BAJA DOS PUERTAS BATIENTES Y CERRADURA**

90,0 x 40,0 x 75,0 (h) cm

90,0 x 40,0 x 87,0 (h) cm

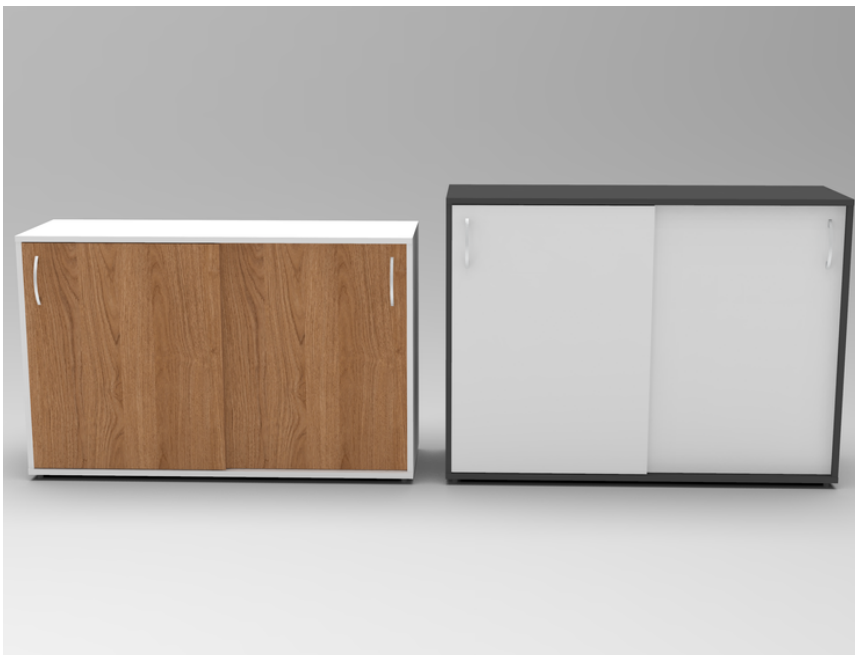

## **BIBLIOTECA BAJA PUERTAS CORREDIZAS**

120 x 40,0 x 75,0 (h) cm

120 x 40,0 x 87,0 (h) cm



## **BIBLIOTECA BAJA SIN PUERTAS**

150 x 40,0 x 75,0 (h) cm

150 x 40,0 x 87,0 (h) cm

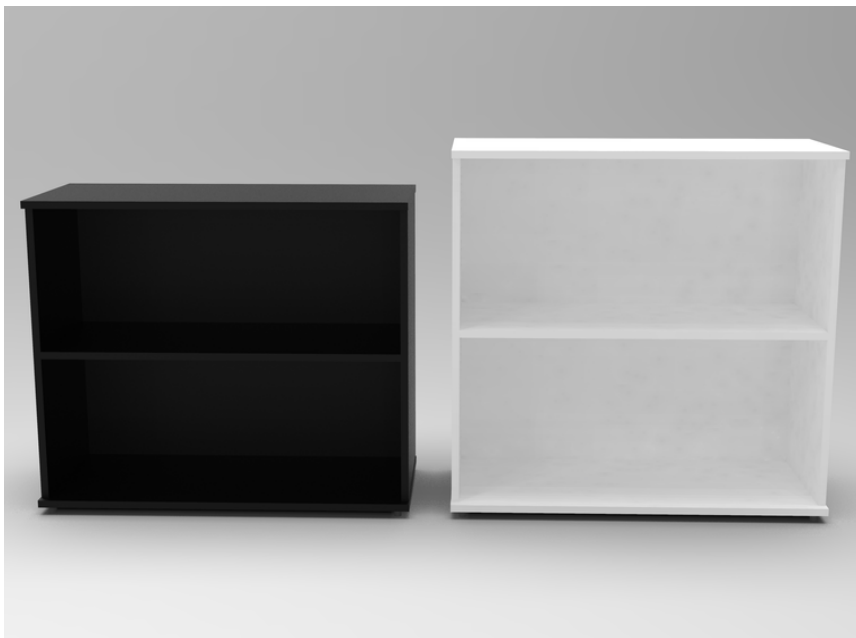

## **BIBLIOTECA BAJA SIN PUERTAS**

90,0 x 40,0 x 75,0 (h) cm  
90,0 x 40,0 x 87,0 (h) cm



## **BIBLIOTECA BAJA SIN PUERTAS**

120 x 40,0 x 75,0 (h) cm  
120 x 40,0 x 87,0 (h) cm



## **BIBLIOTECA BAJA SIN PUERTAS**

150 x 40,0 x 75,0 (h) cm  
150 x 40,0 x 87,0 (h) cm



## **BIBLIOTECA BAJA DOS PUERTAS BATIENTES Y CERRADURA**

90,0 x 40,0 x 75,0 (h) cm

90,0 x 40,0 x 87,0 (h) cm



# MESAS DE REUNIÓN

Mesas de reunión fabricadas en melamina, tapas con cantos de PVC de 2 mm de espesor, estructura con cantos de 0,45 mm de espesor.  
Regatones negros.

## LÍNEAS:

**GB:** Tapa 18mm - Estructura 18mm | Manija curva

**LO:** Tapa 25mm - Estructura 18mm | Manija recta

**ZA:** Tapa 25mm - Estructura 25mm | Manija recta

Mesa de reunión **RECTANGULAR** - 160 x 80 x 75 (h) cm



Mesa de reunión **RECTANGULAR** - 220 x 100 x 75 (h) cm

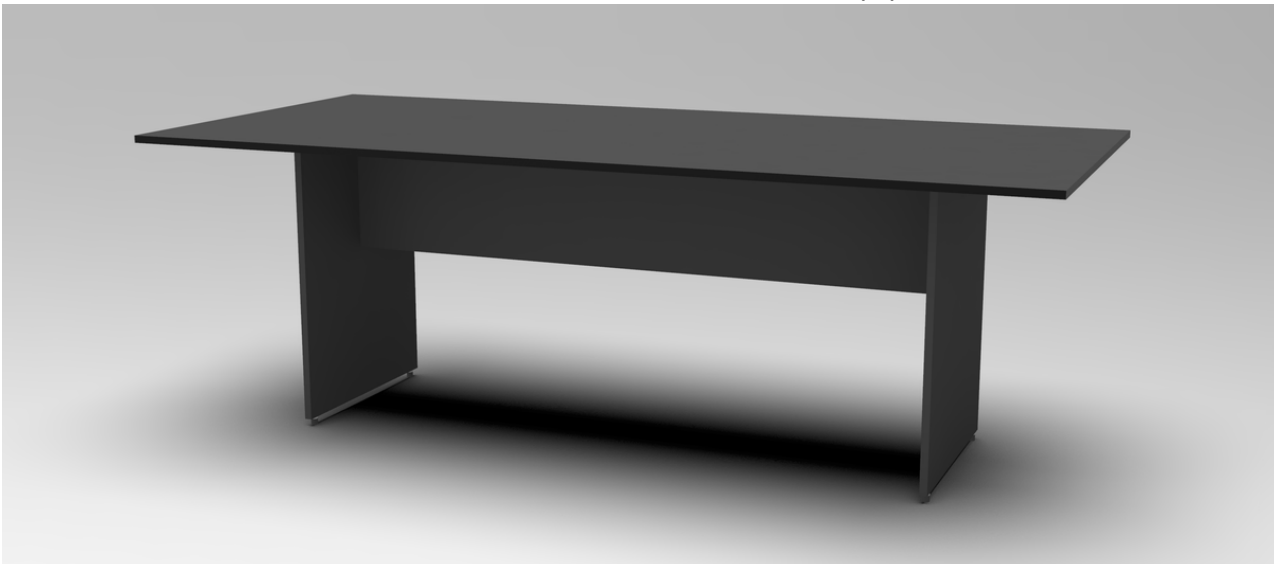

Mesa de reunión **RECTANGULAR** - 260 x 100 x 75 (h) cm

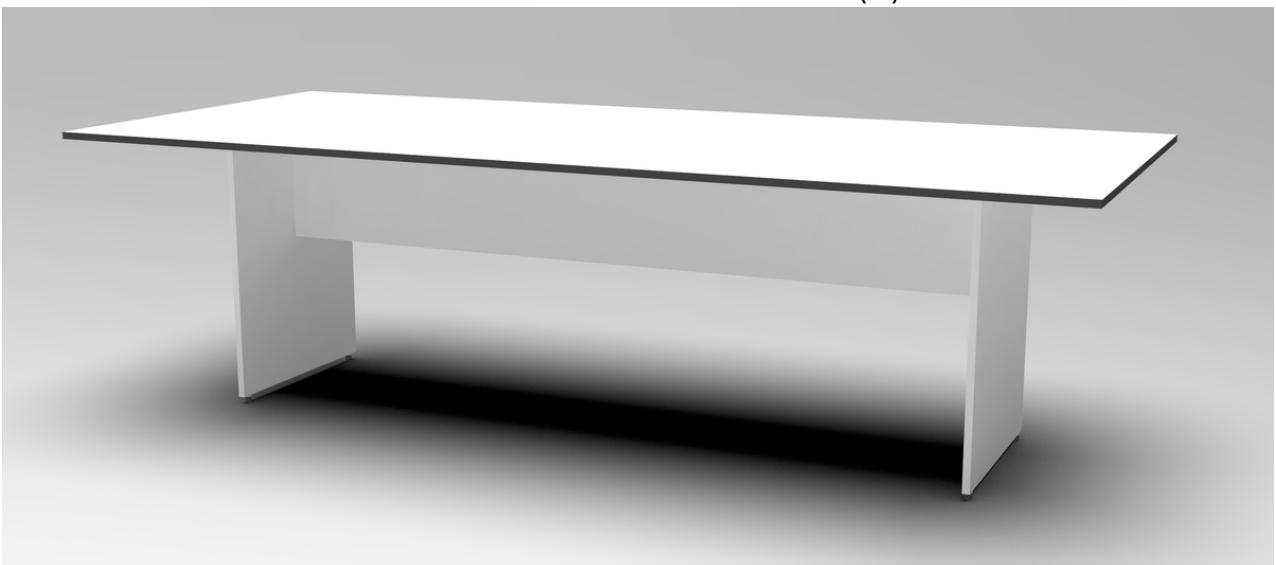

Mesa de reunión **CIRCULAR** - Ø 120 x 75 (h) cm

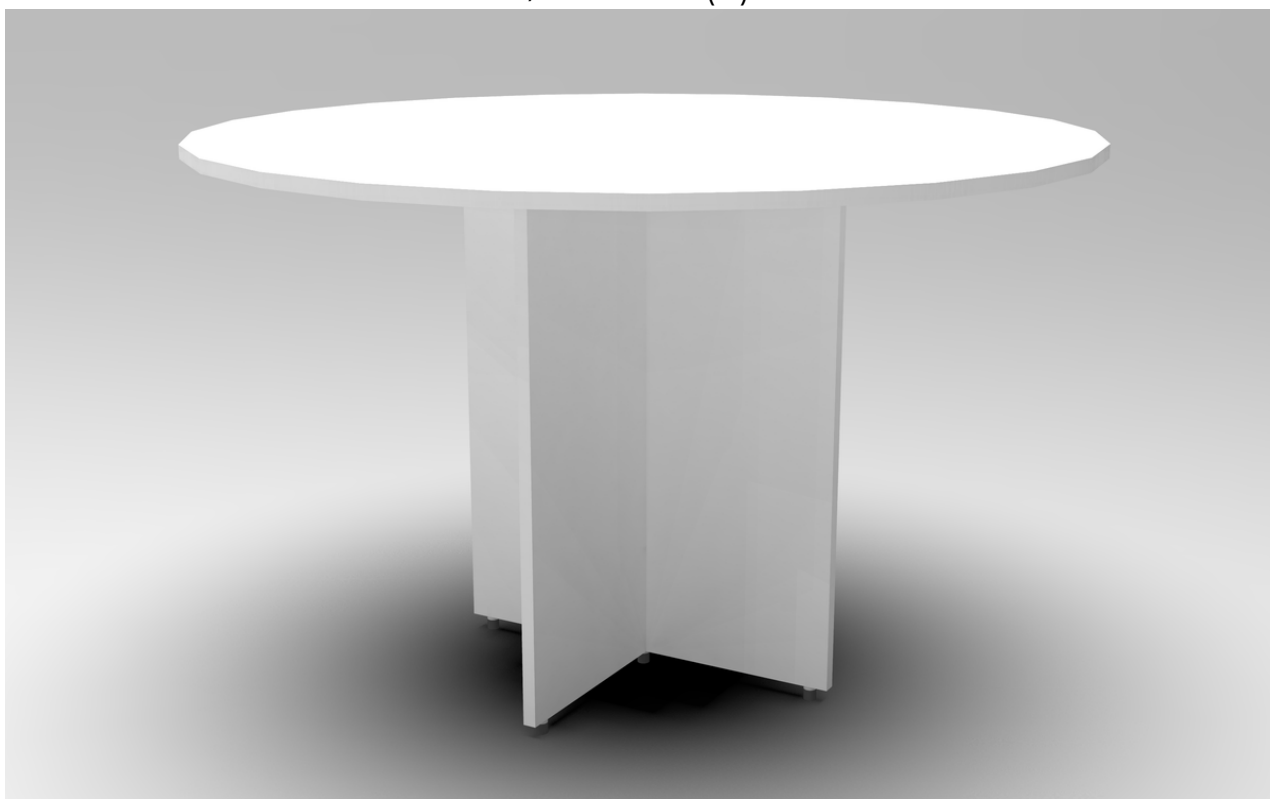



# RECEPCIONES

Recepciones fabricadas en melamina, tapas con cantos de PVC de 2 mm de espesor, estructura con cantos de 0,45 mm de espesor.

Cada modulo cuenta con una cajonera de 2 cajones, con cerradura en el primer cajón y rielera telescópica.

## LÍNEAS:

**GB:** Tapa 18mm - Estructura 18mm | Manija curva

**LO:** Tapa 25mm - Estructura 18mm | Manija recta

Módulo de recepción - **DETALLES HORIZONTALES** - 120 x 60 x 110 (h) cm

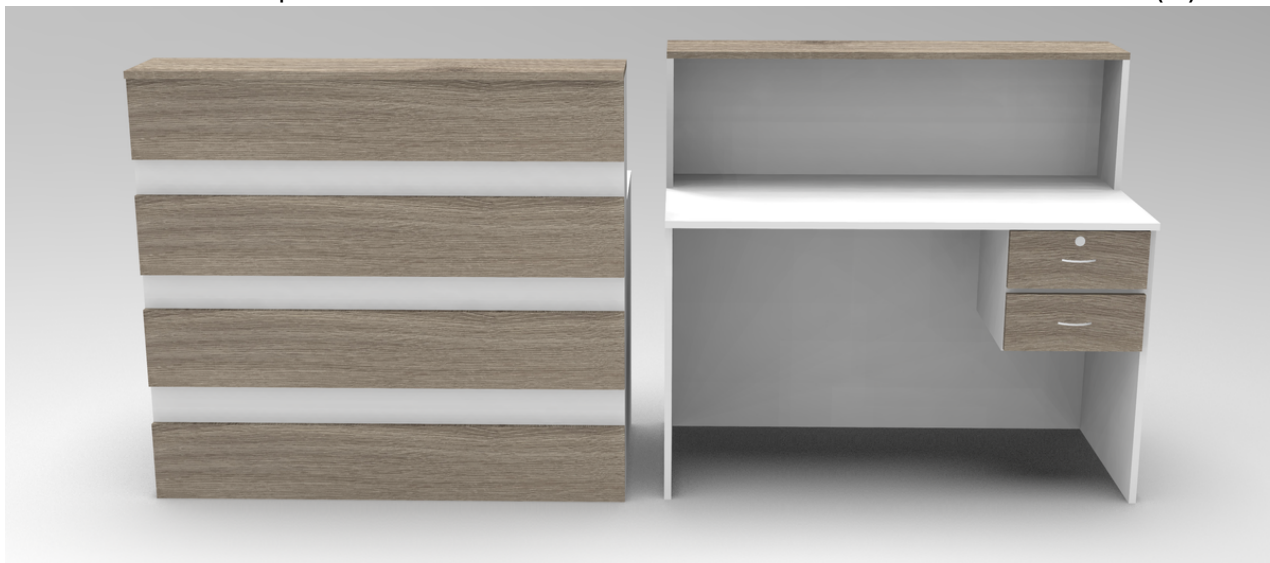

Módulo de recepción - **DETALLES HORIZONTALES** - 150 x 60 x 110 (h) cm



Módulo de recepción - **DETALLES HORIZONTALES** - 180 x 60 x 110 (h) cm

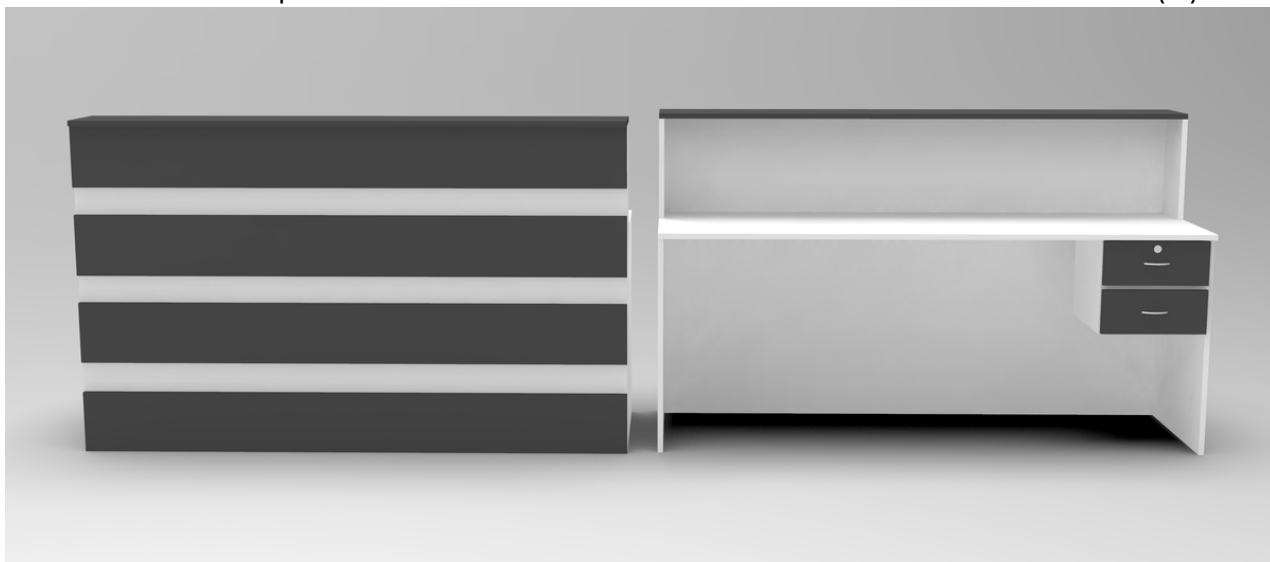



Módulo de recepción - **POCHO FRONTAL** - 120 x 60 x 110 (h) cm



Módulo de recepción - **POCHO FRONTAL** - 150 x 60 x 110 (h) cm



Módulo de recepción - **POCHO FRONTAL** - 180 x 60 x 110 (h) cm

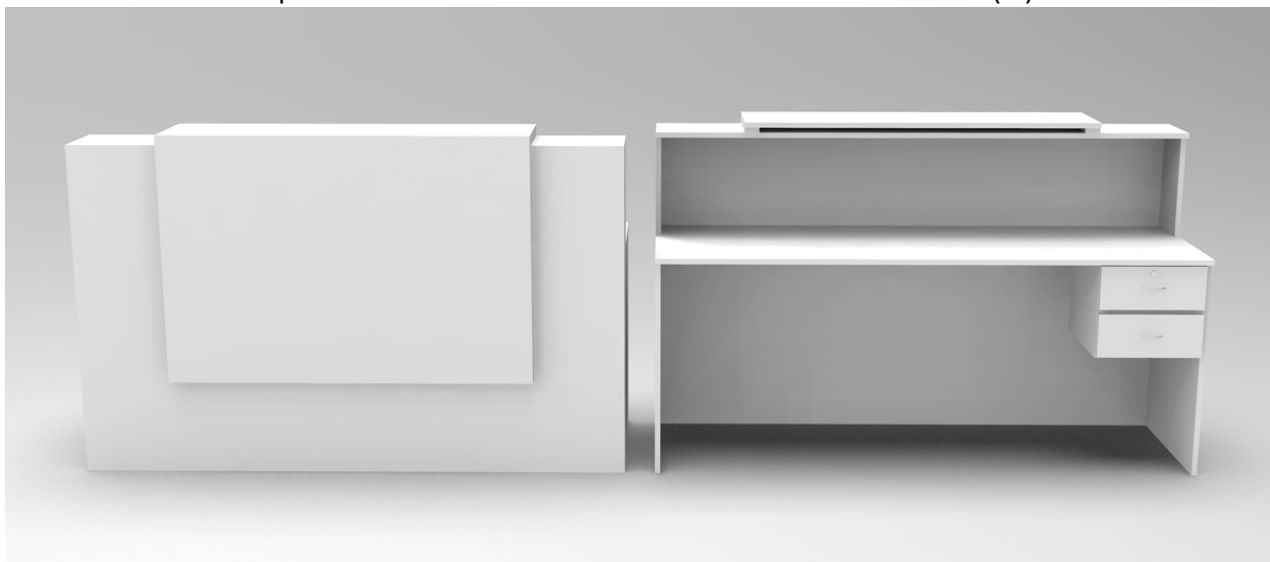



# PUESTOS DE TRABAJO LINEALES - MELAMINA

Puestos de trabajo de melamina, escritorios modulados

Plano de trabajo en 18 / 25 / 36 mm de espesor.

Regatones negros.

Opcionales:

Panel divisorio (medida a elección del cliente).

Cubre piernas para puestos de atención al público.

Tapa pasa cables.

## MEDIDAS PARA PLANOS DE TRABAJO

120 x 70,0 x 75,0 (h) cm

135 x 70,0 x 75,0 (h) cm

150 x 70,0 x 75,0 (h) cm



# PUESTOS DE TRABAJO ENFRENTADOS - MM.

Puestos de trabajo de melamina, escritorios modulados

Plano de trabajo en 18 / 25 / 36 mm de espesor.

Regatones negros.

Opcionales:

Panel divisorio (medida a elección del cliente).

Cubre piernas para puestos de atención al público.

Tapa pasa cables.

**Puestos de trabajo Dobles, Cuádruples o Séxtuples.**

## **MEDIDAS PARA PLANOS DE TRABAJO**

120 x 70,0 x 75,0 (h) cm

135 x 70,0 x 75,0 (h) cm

150 x 70,0 x 75,0 (h) cm



# PUESTOS DE TRABAJO LINEALES - PATA AB.

Puestos de trabajo con patas metálicas abiertas.

Caño 40\*40. Color: Blanco, Negro o Aluminio.

Plano de trabajo en 18 / 25 / 36 mm de espesor.

Regatones cromados.

Opcionales:

Panel divisorio 70,0 x 35,0 (h) cm. Blanco, Negro, Aluminio.

Cubre piernas para puestos de atención al público.

Tapa pasa cables.

## MEDIDAS

240 x 70,0 x 75,0 (h) cm

270 x 70,0 x 75,0 (h) cm

300 x 70,0 x 75,0 (h) cm

Cubrepiernas.



Simple.



Con panel divisorio.

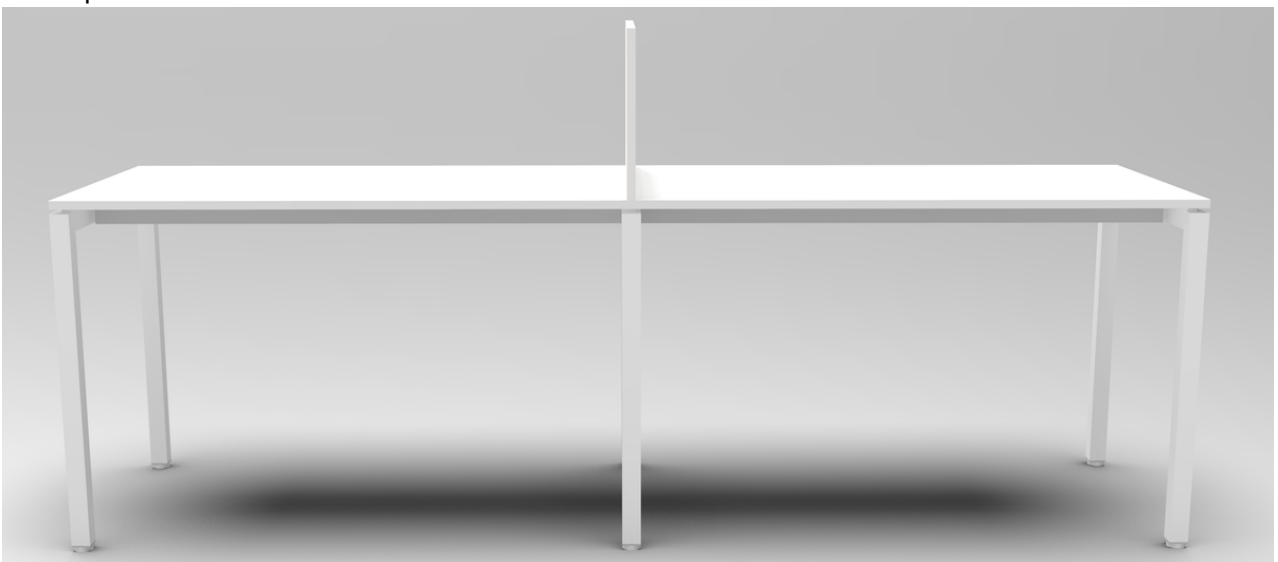



# PUESTOS DE TRABAJO LINEALES - PATA CERR.

Puestos de trabajo con patas metálicas cerradas.

Caño 40\*40. Color: Blanco, Negro o Aluminio.

Plano de trabajo en 18 / 25 / 36 mm de espesor.

Regatones cromados.

Opcionales:

Panel divisorio 70,0 x 35,0 (h) cm. Blanco, Negro, Aluminio.

Cubre piernas para puestos de atención al público.

Tapa pasa cables.

## MEDIDAS

240 x 70,0 x 75,0 (h) cm - Plano de trabajo 120 cm

270 x 70,0 x 75,0 (h) cm - Plano de trabajo 135 cm

300 x 70,0 x 75,0 (h) cm - Plano de trabajo 150 cm

Cubrepiernas.



Simple.



Con panel divisorio.

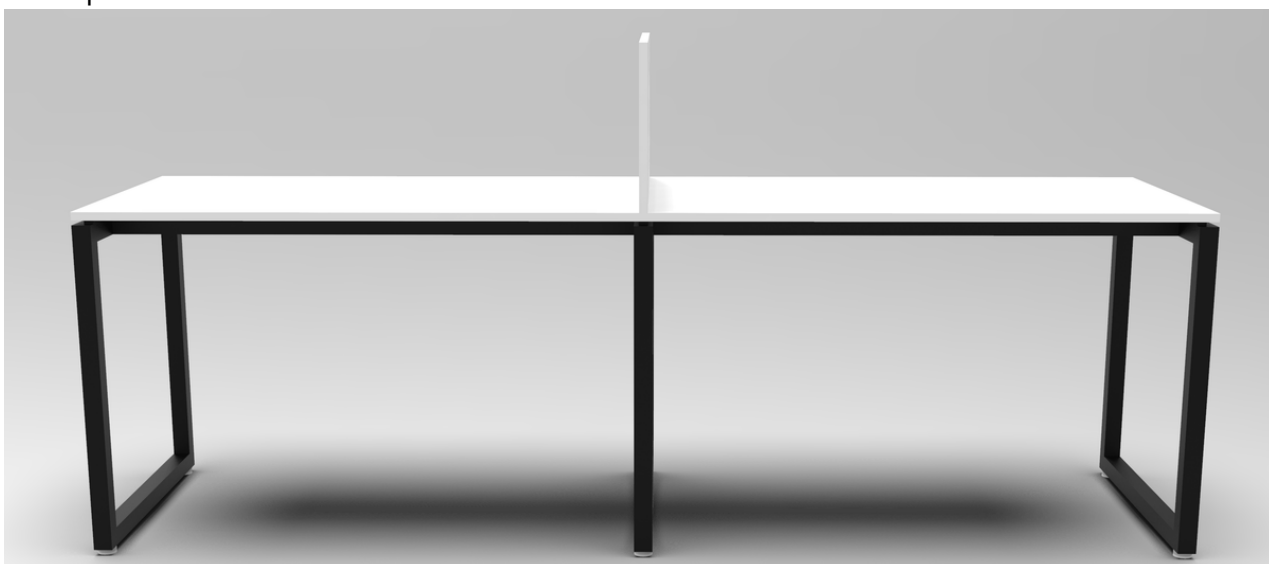



# PUESTOS DE TRABAJO LINEALES - P.E.MIX

Puestos de trabajo con patas metálicas escandinavas.

Estructura metálica reforzada combinada con madera natural, caño 60\*30. Color Blanco, Negro o Aluminio.

Plano de trabajo en 18 / 25 / 36 mm de espesor.

Regatones cromados.

Opcionales:

Panel divisorio según la medida del plano de trabajo. Blanco, Negro, Aluminio.

Tapa pasa cables.

Puestos dobles, cuádruples o séxtuples.



Cubrepiernas.



Simple.

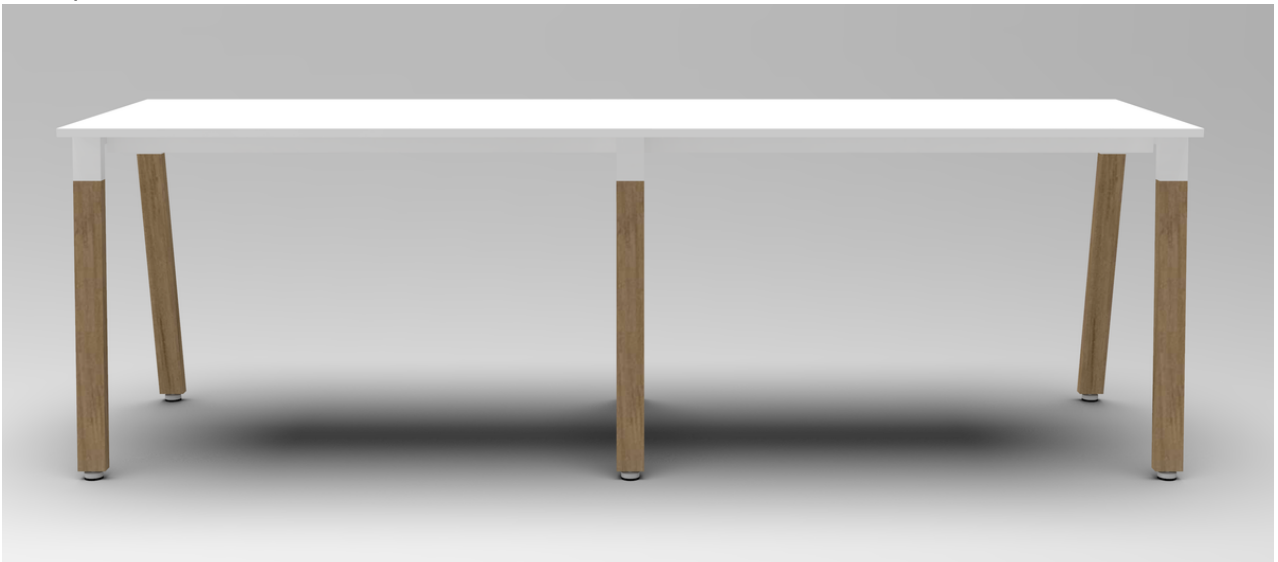

Con panel divisorio.

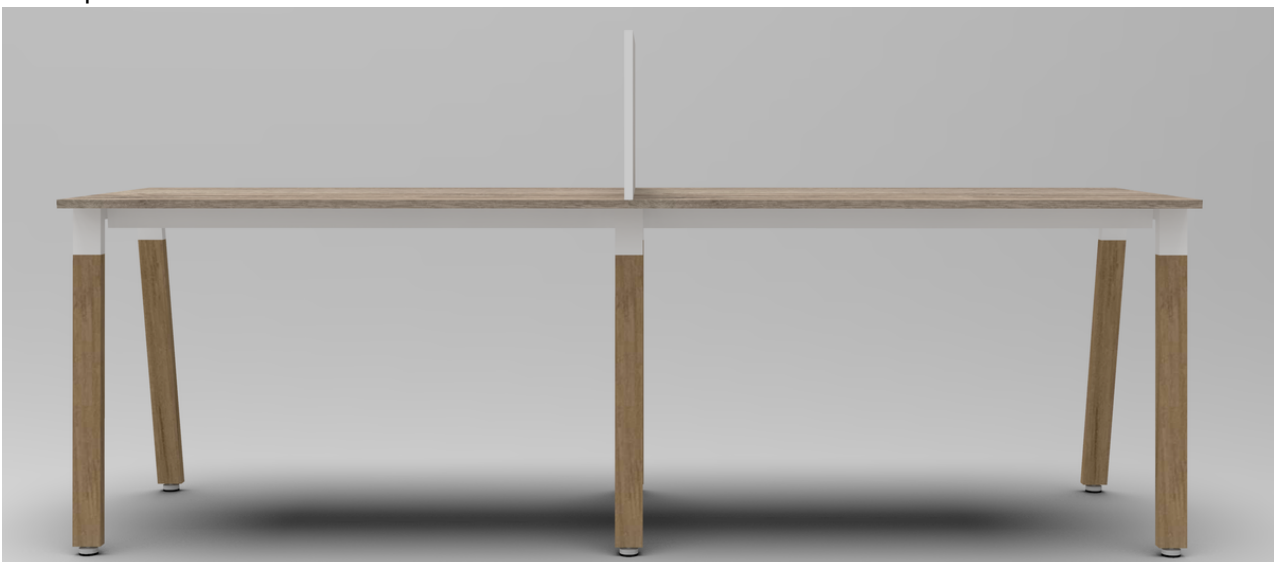



# PUESTOS DE TRABAJO ENFRENTADOS - P.A.

Puestos de trabajo con patas metálicas abiertas.

Caño 40\*40. Color: Blanco, Negro o Aluminio.

Plano de trabajo en 18 / 25 / 36 mm de espesor.

Regatones cromados.

Opcionales:

Panel divisorio según la medida del plano de trabajo. Blanco, Negro, Aluminio.

Tapa pasa cables.

Puestos dobles, cuádruples o séxtuples.



## PUESTOS DE TRABAJO ENFRENTADOS DOBLES

120 x 70,0 x 75,0 (h) cm  
135 x 70,0 x 75,0 (h) cm



## PUESTOS DE TRABAJO ENFRENTADOS CUÁDRUPLES

120 x 70,0 x 75,0 (h) cm  
135 x 70,0 x 75,0 (h) cm



## PUESTOS DE TRABAJO ENFRENTADOS SÉXTUPLES

120 x 70,0 x 75,0 (h) cm  
135 x 70,0 x 75,0 (h) cm



# PUESTOS DE TRABAJO ENFRENTADOS - P.C.

Puestos de trabajo con patas metálicas cerradas.

Caño 40\*40. Color: Blanco, Negro o Aluminio.

Plano de trabajo en 18 / 25 / 36 mm de espesor.

Regatones cromados.

Opcionales:

Panel divisorio según la medida del plano de trabajo. Blanco, Negro, Aluminio.

Tapa pasa cables.

Puestos dobles, cuádruples o séxtuples.



## PUESTOS DE TRABAJO ENFRENTADOS DOBLES

120 x 140 x 75,0 (h) cm  
135 x 140 x 75,0 (h) cm



## PUESTOS DE TRABAJO ENFRENTADOS CUÁDRUPLES

240 x 140 x 75,0 (h) cm  
270 x 140 x 75,0 (h) cm



## PUESTOS DE TRABAJO ENFRENTADOS SÉXTUPLES

360 x 140 x 75,0 (h) cm  
405 x 140 x 75,0 (h) cm



# PUESTOS DE TRABAJO ENFRENTADOS - P.E.MIX

Puestos de trabajo con patas metálicas escandinavas.

Estructura metálica reforzada combinada con madera natural, caño 60\*30. Color Blanco, Negro o Aluminio.

Plano de trabajo en 18 / 25 / 36 mm de espesor.

Regatones cromados.

Opcionales:

Panel divisorio según la medida del plano de trabajo. Blanco, Negro, Aluminio.

Tapa pasa cables.

Puestos dobles, cuádruples o séxtuples.

## PUESTOS DE TRABAJO ENFRENTADOS DOBLES

120 x 140 x 75,0 (h) cm  
135 x 140 x 75,0 (h) cm



## PUESTOS DE TRABAJO ENFRENTADOS CUÁDRUPLES

240 x 140 x 75,0 (h) cm  
270 x 140 x 75,0 (h) cm



## PUESTOS DE TRABAJO ENFRENTADOS SÉXTUPLES

360 x 140 x 75,0 (h) cm  
405 x 140 x 75,0 (h) cm

